

FACHADA NORTE
ESCALA: 1:50

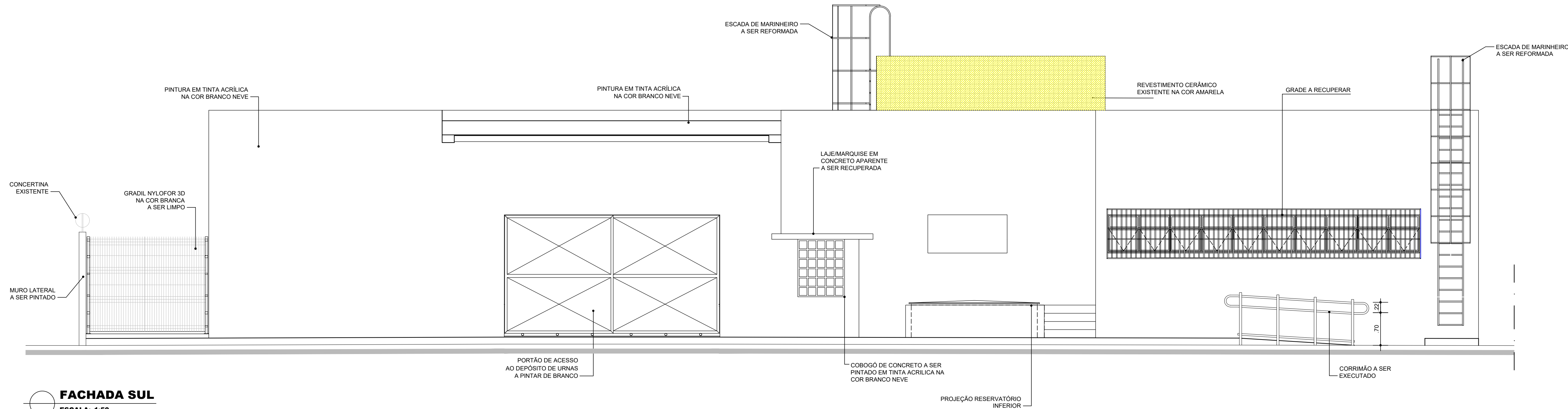

FACHADA SUL
ESCALA: 1:50

OBSERVAÇÕES GERAIS DE PROJETO

- 1-TODAS AS MEDIDAS DEVERÃO SER RIGOROSAMENTE CONFERIDAS NO LOCAL DA OBRA.
- 2-A EXECUÇÃO DA OBRA DEVERÁ SEGUIR O PROJETO ARQUITETÔNICO, ISENTANDO SEUS RESPONSÁVEIS TÉCNICOS POR QUAISQUER MODIFICAÇÕES SEM CONSULTA PRÉVIA.
- 3-CABERÁ À CONTRATANTE, CONSTRUTORA E FISCALIZAÇÃO DA OBRA VERIFICAR TODOS OS DOCUMENTOS TÉCNICOS DE PROJETO ANTES DA SUA EXECUÇÃO, PARA FINS DE ENTENDIMENTO PRECISO DAS PROPOSIÇÕES DE PROJETO, CASO SEJAM IDENTIFICADAS DIVERGÊNCIAS NOS DOCUMENTOS TÉCNICOS DE PROJETO, A EMPRESA PROJETISTA DEVERÁ SER COMUNICADA PARA QUE TAIS QUESTÕES SEJAM RESOLVIDAS ANTES DA CONTRATAÇÃO DA EXECUÇÃO DA OBRA.
- 4-EM CASO DE DIVERGÊNCIAS DE INFORMAÇÕES ENTRE MEMORIAIS, ESPECIFICAÇÕES TÉCNICAS E PARTES GRÁFICAS, DEVERÁ SER ADOPTADO O ITEM MAIS RESTRITIVO A FAVOR DA SEGURANÇA E DA QUALIDADE.

PROPRIETÁRIO: TRIBUNAL REGIONAL ELEITORAL DA BAHIA

RESPONSÁVEL TÉCNICO:

REV. Nº	DATA	RESPONSÁVEL	DESCRIÇÃO

 ACS ARQUITETURA CONSTRUTÕES E SERVIÇOS CNPJ: 21.162.729/0001-34		PODER JUDICIÁRIO FEDERAL TRIBUNAL REGIONAL ELEITORAL DA BAHIA SECRETARIA DE GESTÃO DE SERVIÇOS COORDENADORIA DE OBRAS E MANUTENÇÃO PREDIAL SEÇÃO DE PROJETOS E OBRAS	
NOME DA CONSTRUÇÃO FÓRUM ELEITORAL DE JACOBINA		TIPO SERVIÇO PROJETO	
ENDEREÇO DA OBRA RUA JOÃO FRAGA BRANDÃO, CENTRO		MUNICÍPIO JACOBINA - BA	
IDENTIFICAÇÃO DA PLANTA PROJETO DE REFORMA FACHADAS NORTE E SUL			
RESPONSÁVEL TÉCNICO ARQUITETO ADRIANO RIBEIRO LEITE		CAU / CREA A48581-0	TIPO PROJETO ARQUITETÔNICO PRANCHA AR08
DESENHO ADRIANO LEITE	ARQUIVO 21.162.729/0001-34	REVISÃO 00	
ESCALA 1/50	DATA MARÇO 2023		